STUDIUM UWARUNKOWAŃ I KIERUNKÓW ZAGOSPODAROWANIA PRZESTRZENNEGO GMINY SOMONINO

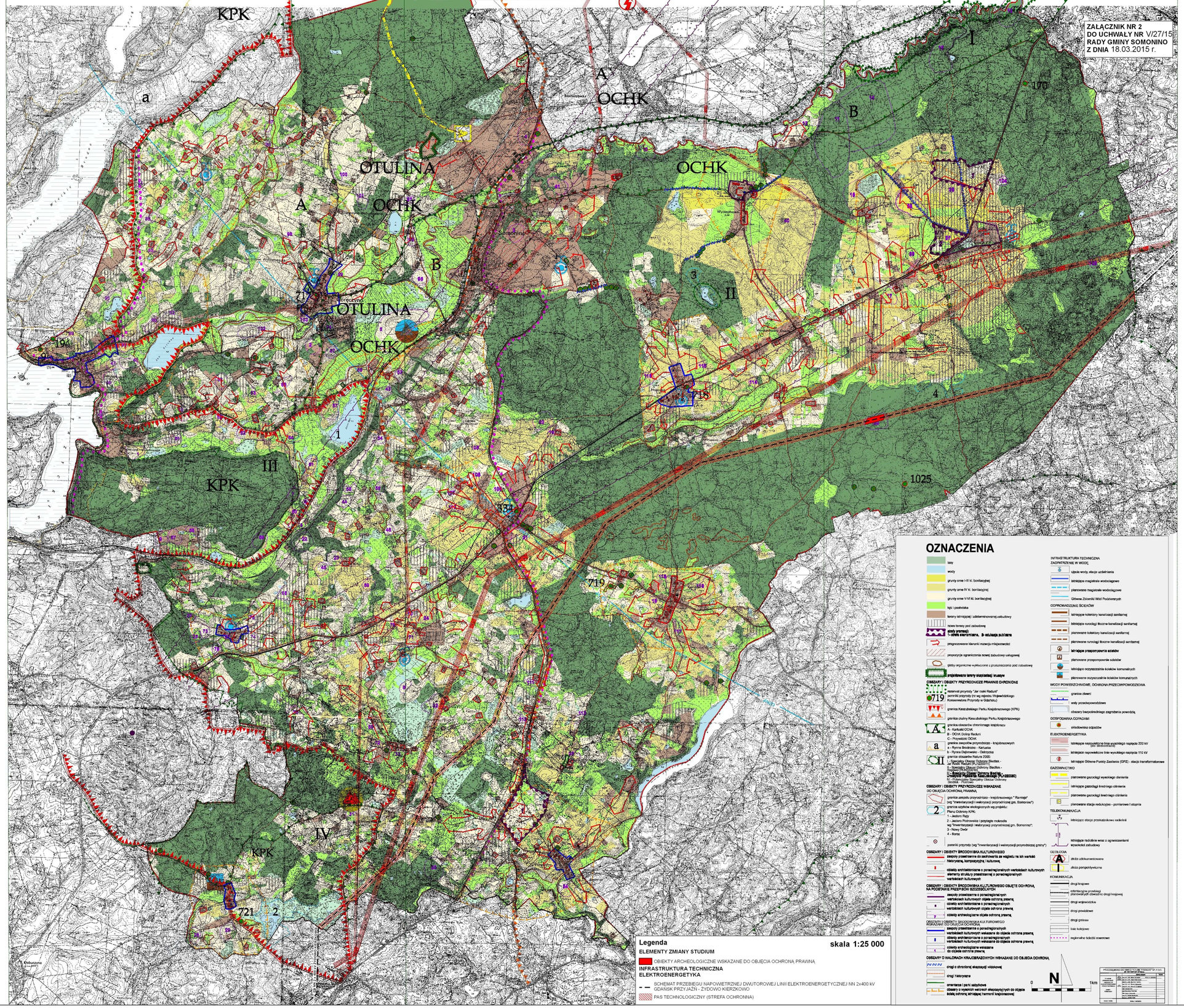
ZAŁĄCZNIK NR 2
DO UCHWAŁY NR V/27/15
RADY GMINY SOMONINO
Z DNIA 18.03.2015 r.
KPK
a
A
OCHK
B
I
170
OTULINA
OCHK
A
OCHK
B
C
3
II
OTULINA
OCHK
19
1
III
KPK
334
1025
4
719
IV
KPK
721
2
Legenda
skala 1:25 000
ELEMENTY ZMIANY STUDIUM
OBIEKTY ARCHEOLOGICZNE WSKAZANE DO OBJĘCIA OCHRONĄ PRAWNĄ
INFRASTRUKTURA TECHNICZNA
ELEKTROENERGETYKA
SCHEMAT PRZEBIEGU NAPOWIETRZNEJ DWUTOROWEJ LINII ELEKTROENERGETYCZNEJ NN 2x400 kV GDAŃSK PRZYJAŹŃ - ŻYDOWO KIERZKOWO
PAS TECHNOLOGICZNY (STREFA OCHRONNA)
OZNACZENIA
lasy
wody
grunty orne I-III kl. bonitacyjnej
grunty orne IV kl. bonitacyjnej
grunty orne V-VI kl. bonitacyjnej
łąki i pastwiska
tereny istniejącej i zdeterminowanej zabudowy
nowe tereny pod zabudowę
strefy przemysłu
I - strefa eksploatacyjna, II- strefa buforowa
przeznaczenie terenów rozwoju miejscowości
propozycje ograniczenia nowej zabudowy usługowej
gleby organiczne wykluczone z przeznaczenia pod zabudowę
przebiegi projektowanej linii elektroenergetycznej kv/nn
OBSZARY I OBIEKTY PRZYRODNICZE PRAWNIE CHRONIONE
rezerwat przyrody "Jar rzeki Radunii"
pomnik przyrody (nr wg rejestru Wojewódzkiego Konserwatora Przyrody w Gdańsku)
719
granica Kaszubskiego Parku Krajobrazowego (KPK)
granica otuliny Kaszubskiego Parku Krajobrazowego
A
granica obszarów chronionego krajobrazu
A - Kartuski OCHK,
B - OCHK Doliny Raduni
C - Przywidzki OCHK
a
granice zespołów przyrodniczo - krajobrazowych
a - Rynna Bindermana - Kartuska
b - Rynna Dąbrowska - Ostrzycka
II
granice obszarów Natura 2000
I - Ostoja Kaszubska (PLH220032)
II - Dolina Raduni (PLH220037)
III - Ostoja Nadmorska (PLB220004)
IV - Zatoka Gdańska (PLC220001)
V - Dolina Dolnej Wisły (PLB220003)
OBSZARY I OBIEKTY PRZYRODNICZE WSKAZANE DO OBJĘCIA OCHRONĄ PRAWNĄ
granice zespołu przyrodniczo - krajobrazowego " Rynnige" (wg "inwentaryzacji i waloryzacji przyrodniczej gm. Somonino")
2
granice siedlisk ekotonowych wg projektu Planu Ochrony KPK:
1 - Jezioro Rąg
2 - Jezioro Pomowskie i przylegle moksiska wg "Inwentaryzacji i waloryzacji przyrodniczej gm. Somonino":
3 - Nowy Dwór
4 - Borza
pomnik przyrody (wg "inwentaryzacji i waloryzacji przyrodniczej gminy")
OBSZARY I OBIEKTY ŚRODOWISKA KULTUROWEGO
zespoły przestrzenne do zachowania ze względu na ich wartość historyczną, kompozycyjną i kulturową
obiekty architektoniczne o ponadregionalnych wartościach kulturowych
elementy struktury przestrzennej o ponadregionalnych wartościach kulturowych
OBSZARY I OBIEKTY ŚRODOWISKA KULTUROWEGO OBJĘTE OCHRONĄ NA PODSTAWIE PRZEPISÓW SZCZEGÓLNYCH
zespoły przestrzenne o ponadregionalnych wartościach kulturowych objęte ochroną prawną;
obiekty architektoniczne o ponadregionalnych wartościach kulturowych objęte ochroną prawną;
obiekty archeologiczne objęte ochroną prawną;
OBSZARY I OBIEKTY ŚRODOWISKA KULTUROWEGO KSIĘGOWANE W EWIDENCJI ZABYTKÓW
zespoły przestrzenne o ponadregionalnych wartościach kulturowych wskazane do objęcia ochroną prawną;
obiekty architektoniczne o ponadregionalnych wartościach kulturowych wskazane do objęcia ochroną prawną;
obiekty archeologiczne wskazane do objęcia ochroną prawną;
OBSZARY O WALORACH KRAJOBRAZOWYCH WSKAZANE DO OBJĘCIA OCHRONĄ
drogi o chronionej ekspozycji widokowej
drogi historyczne
orientacja i pełni widokowe
obszary o wysokich walorach ekspozycyjnych do objęcia ochroną, istniejąca, harmonii krajobrazowej
INFRASTRUKTURA TECHNICZNA
ZAOPATRZENIE W WODĘ
ujęcia wody, stacje uzdatniania
istniejące magistrale wodociągowe
planowane magistrale wodociągowe
Główne Zbiorniki Wód Podziemnych
ODPROWADZENIE ŚCIEKÓW
istniejące kolektory kanalizacji sanitarnej
istniejące rurociągi tłoczne kanalizacji sanitarnej
planowane kolektory kanalizacji sanitarnej
planowane rurociągi tłoczne kanalizacji sanitarnej
istniejące przepompownie ścieków
planowane przepompownie ścieków
istniejące oczyszczalnie ścieków komunalnych
planowane oczyszczalnie ścieków komunalnych
WODY POWIERZCHNIOWE, OCHRONA PRZECIWPOWODZIOWA
granice zlewni
wały przeciwpowodziowe
obszary bezpośredniego zagrożenia powodzią
GOSPODARKA ODPADAMI
składowisko odpadów
ELEKTROENERGETYKA
istniejące napowietrzne linie wysokiego napięcia 220 kV
istniejące napowietrzne linie wysokiego napięcia 110 kV
istniejące Główne Punkty Zasilania (GPZ) - stacje transformatorowe
GAZOWNICTWO
planowane gazociągi wysokiego ciśnienia
istniejące gazociągi średniego ciśnienia
planowane gazociągi średniego ciśnienia
planowane stacje redukcyjno - pomiarowe I stopnia
TELEKOMUNIKACJA
istniejące stacje przekaźnikowe radiolinii
istniejące radiolinie wraz z ograniczeniami wysokości zabudowy
GEOLOGIA
A
dkda udokumentowana
I
dkda perspektywiczna
KOMUNIKACJA
drogi krajowe
odcinkowane przebiegi planowanych obwodnic drogi krajowej
drogi wojewódzkie
drogi powiatowe
drogi gminne
tory kolejowe
regionalne łodzki rzecznowe
0
1km
N
PROJEKTANCI OPRACOWANIA "STUDIUM UWARUNKOWAŃ I KIERUNKÓW ZAGOSPODAROWANIA PRZESTRZENNEGO GMINY SOMONINO"
KIERUNEK PROJEKTOWANIA
mgr inż. Jerzy Wiktor Kowalski
mgr inż. Ewa Kowalska
mgr inż. Ewa Kowalska
mgr inż. Ewa Kowalska